En Punta Arenas-
Estrecho de Magallanes=

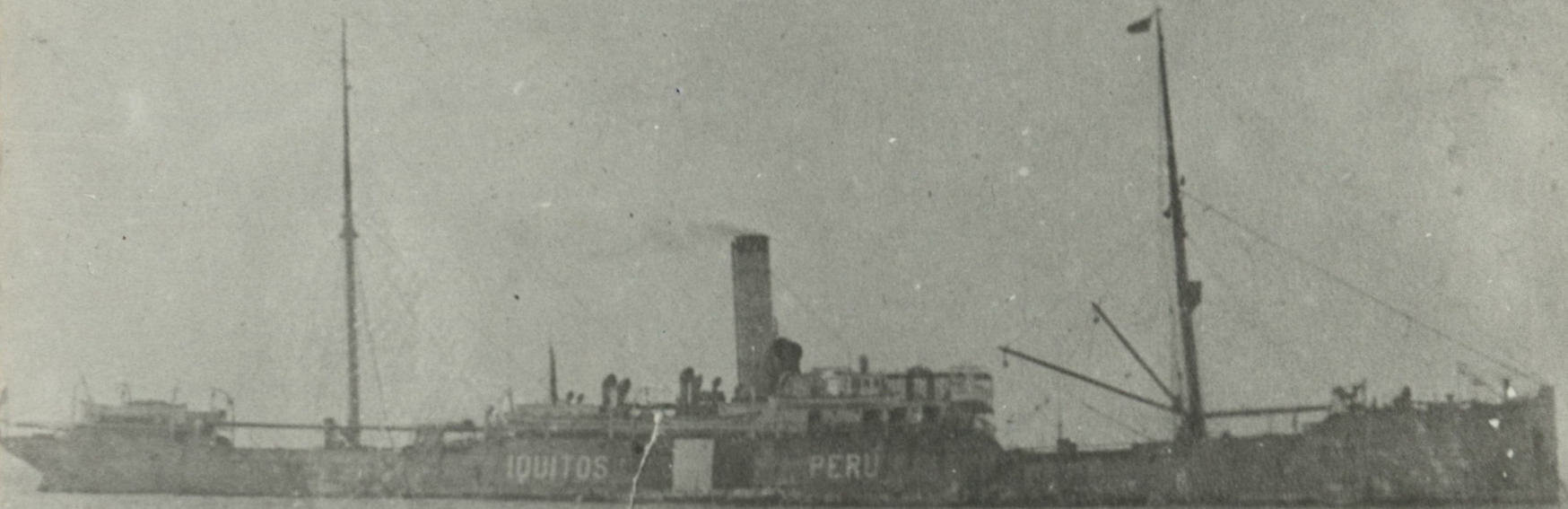


Plana Mayor - B.A.P. "Iquique"
1916.
en alta mar


1916 -


1916


BAP Iquique · 1916
Alvarez
Pizarro
Nieto


Una escena en el gobierno.
1916
B A P. Yq


Em viagem a Londres.
1916.
B.A.P "Iguassú"

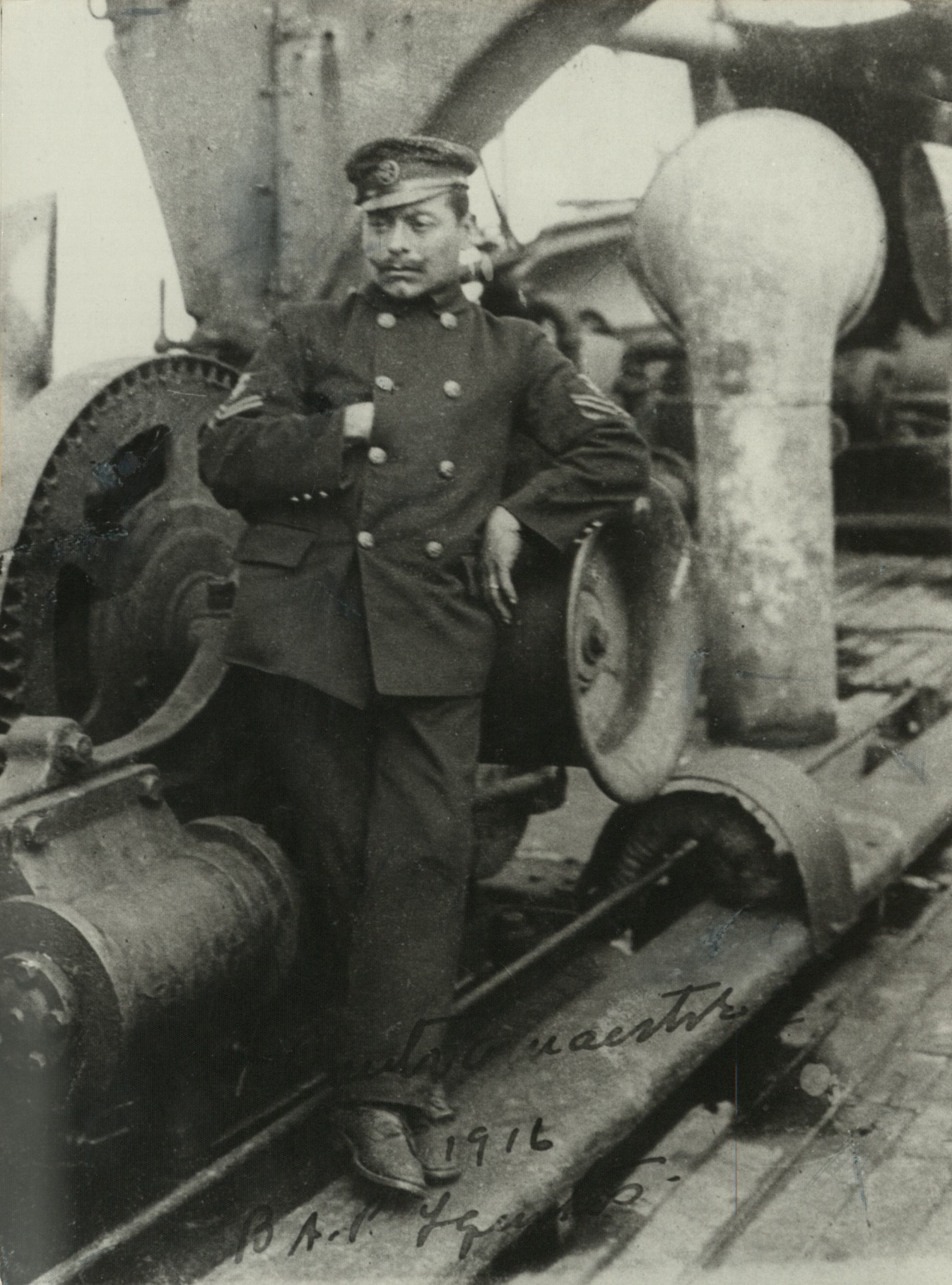
1916




1916


Un tripulante muerto = Antes de un fuerte
1916. B A P. Lopez.




BA. P Yglesias
1916


Un golpe de agua = B.A.P. "Iquique"
1906


S. S. Iquitos
Temporal - Abril 17. 1916.


Rectificando el compas
1916 -